



GÖPPNER Landschaftsarchitekten
Klaus Peter Göppner
Ahrentaler Straße 45
53489 Sinzig

Tel +49 (0)2642 / 50 97
Fax +49 (0)2642 / 50 98

kontakt@goepner.net
www.goepner.net

REFERENZLISTE

LANDSCHAFTSPLANUNG | GUTACHTEN | FACHBEITRÄGE

2006



Errichtung einer Mobilfunkanlage in Ramersbach;
Fachbeitrag Naturschutz
im Auftrag der S+B Bauleitung GmbH in Rengsdorf, Herr Hein 02634-969170



Gewässerpflege- und Entwicklungsplan für den
Anxbach, VG Linz;
im Auftrag der Verbandsgemeinde Linz, Herr Lauterbach 02644-560170

2005

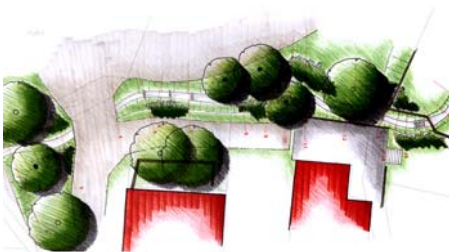

Gewässerrenaturierung Ohlenberger Bach in
Kasbach-Ohlenberg, VG Linz;
Landespflegerischer Planungsbeitrag
im Auftrag der Verbandsgemeinde Linz, Herr Lauterbach 02644-560170



Errichtung einer Mobilfunkanlage in Heimerzheim;
Landespflegerischer Planungsbeitrag
im Auftrag der S+B Bauleitung GmbH in Rengsdorf, Herr Walter 02634-969171



Referenzen - Landschaftsplanung



Neubau des Arp-Museums in Remagen-Rolandseck
(Architekt R. Meier, New York);
Planung, landschaftspflegerische Beratung und
ökologische Bauleitung
im Auftrag des LBB Koblenz, Herr Heidemann 0261-9701406

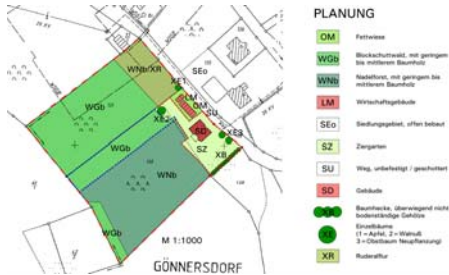

Bauvorhaben in Gönnersdorf;
Landschaftspflegerischer Planungsbeitrag



Bauvorhaben Mehrfamilienhaus in Sinzig;
Landschaftspflegerischer Planungsbeitrag



Errichtung einer Mobilfunkanlage in Remagen -
Ödingen;
Landschaftspflegerischer Planungsbeitrag
im Auftrag der S+B Bauleitung GmbH in Rengsdorf, Herr Hein 02634-
969170

2004



Bauvorhaben „Ortskernentlastungsstraße“ der
Gemeinde Arzbach, VG Bad Ems;
Aufstellen eines Bebauungsplanes, inkl.
Umweltbericht
im Auftrag der VG Bad Ems, Herr Weber 02603-793150



Referenzen - Landschaftsplanung



Bauvorhaben „Einkaufspark Goldene Meile“ in Bad Breisig;
 FNP-Fortschreibung und B-Plan-Änderung
 im Auftrag der Grundstücksgemeinschaft Scheffler in Bad Breisig, Herr Scheffler 02633-95442



Vorhabenbezogener Bebauungsplan
 „Seniorenwohnheim Koblenz - Horchheim“;
 Landespflegerischer Planungsbeitrag
 im Auftrag der Von Canal Architekten & Ingenieure in Koblenz, Herr Noll 0261-9744615



Bebauungsplan „Neuer Messeplatz am Saarplatz in Koblenz - Einkaufszentrum Expert Klein“;
 Landespflegerischer Planungsbeitrag
 im Auftrag der Von Canal Architekten & Ingenieure in Koblenz, Herr Noll 0261-9744615

2003



Errichtung einer Kleinspielfeldanlage in Weibern;
 Landespflegerischer Planungsbeitrag
 im Auftrag der Von Canal Architekten & Ingenieure in Koblenz, Herr Von Canal 0261-974460

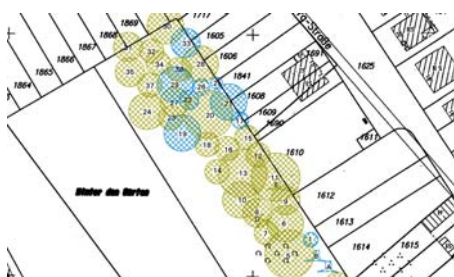

Waldgrundstück Dörner in Köln - Fühligen;
 Gutachten zur Standsicherheit des Baumbestandes
 im Auftrag von Frau Dörner 0221-7088185



Referenzen - Landschaftsplanung

2002



Kontrolle der städtischen Bäume mit einem Stammdurchmesser >60cm der Stadt Hennef im Rahmen einer Sommerbegehung
im Auftrag der Stadt Hennef, Herr Oppermann 02242-888314



Digitalisierung der Baumstandorte der Stadt Hennef zur Anbindung der Baumdatenbank an ein Geoinformationssystem
im Auftrag der Stadt Hennef, Herr Oppermann 02242-888314



Naturdenkmal „Kreuzbornley“, Sanierungsarbeiten;
Landespflegerisches Gutachten
im Auftrag der Deutschen Bahn AG

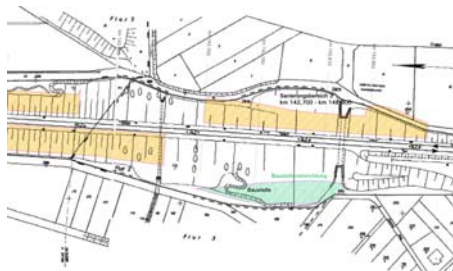

Bahndammsanierung in Langgöns;
Landespflegerisches Gutachten
im Auftrag der Deutschen Bahn AG



Bebauungsplan „Kernbachhof“ der Stadt Remagen;
Grünordnungsplan
im Auftrag der Stadt Remagen, Herr Günther 02642-20147



Referenzen - Landschaftsplanung

2001



**Kontrolle der städtischen Bäume der Stadt Hennef
im Rahmen einer Sommerbegehung**
im Auftrag der Stadt Hennef, Herr Oppermann 02242-888314



**Bebauungsplan „Im Ellig“ der Stadt Remagen;
Landespflegerischer Planungsbeitrag**
im Auftrag der Stadt Remagen, Herr Günther 02642-20147

2000

**Kontrolle der städtischen Bäume der Stadt Hennef
im Rahmen einer Winterbegehung**
im Auftrag der Stadt Hennef, Herr Oppermann 02242-888314

**Bebauungsplan „Fachhochschule Remagen“;
Landespflegerischer Planungsbeitrag**
im Auftrag der Stadt Remagen, Herr Günther 02642-20147

**Vorhaben- und Erschließungsplan „Auf dem
Auerberg“ in Köln;
Umweltverträglichkeitsuntersuchung**
im Auftrag der Harff Haus+Wohnungsbau GmbH in Köln, Herr Harff 0221-
7088782

1999

**Vorhabenplan „Straußenfarm Gemarkenhof“ in
Remagen;
Landespflegerische Untersuchung**
im Auftrag von Frau Bell-Becher 02642-22545



Referenzen - Landschaftsplanung

Änderung des Bebauungsplanes „Peter-Fix-Straße“
in Bad Neuenahr-Ahrweiler;
Landespflegerischer Planungsbeitrag
im Auftrag des Architekturbüro Mertens in Bad Neuenahr-Ahrweiler,
Herr Mertens 02641-202961

1998

Tontagebau „Maria Rast“ der Lassmann GmbH in
der Gemeinde Antweiler;
Landespflegerischer Planungsbeitrag
im Auftrag der Kreisverwaltung Euskirchen

Erstellung eines digitalen Baumkatasters für die
Stadt Hennef;
Ersterfassung und Vitalitätsbewertung der
städtischen Bäume nach der VTA-Methode
im Auftrag der Stadt Hennef

1997

Errichtung einer landwirtschaftlichen
Mehrzweckhalle;
Landespflegerischer Planungsbeitrag
auf Empfehlung der Unteren Landespflegebehörde der Kreisverwaltung
Ahrweiler, Bad Neuenahr-Ahrweiler

Bebauungsplan der Ortsgemeinde Oberdürenbach;
Landespflegerischer Planungsbeitrag
im Auftrag der Ortsgemeinde Oberdürenbach

Abrundungssatzung „Auf Ahlenbruch“ der
Ortsgemeinde Wehr;
Landespflegerischer Planungsbeitrag
im Auftrag der Ortsgemeinde Wehr

1996

Neubau eines Windkraftwerks durch die Firma
Müller in Weibern;
Landschaftsbildanalyse
im Auftrag der Firma Müller in Weibern

Neuanlage einer Stützmauer der Firma Kerpen in
Bad Breisig;



Referenzen - Landschaftsplanung

Landespflegerische Untersuchung
im Auftrag der Firma Kerpen in Bad Breisig

Bebauungsplan „Therapeutische Klinik“ in
Remagen;
Landespflegerischer Planungsbeitrag
im Auftrag der Stadt Remagen

Bebauungsplan „Im Altenrath“ der Ortsgemeinde
Wehr;
Landespflegerischer Planungsbeitrag
im Auftrag der Ortsgemeinde Wehr

Bebauungsplan „Walbertzheck“, Änderungsplan
gemäß §13/1 BauGB der Ortsgemeinde
Niederzissen;
Landespflegerischer Planungsbeitrag
im Auftrag der Ortsgemeinde Niederzissen

1993

Steinbruchbetrieb Firma Kaspers in Schuld;
Landespflegerischer Planungsbeitrag
im Auftrag der Firma Kaspers in Schuld

Firma Kerpen in Bad Breisig;
Landespflegerischer Planungsbeitrag
im Auftrag der Firma Kerpen in Bad Breisig

Bebauungsplan „Im Sonnenhang“ der Gemeinde
Rott;
Landespflegerischer Planungsbeitrag
im Auftrag der Gemeindeverwaltung Rott

1992

Neubau einer Sommerrodelbahn in Altenahr;
Landespflegerische Untersuchung
auf Empfehlung der Unteren Landespflegebehörde der Kreisverwaltung
Ahrweiler, Bad Neuenahr-Ahrweiler

Tontagebau „Bocksloch“ der Lassmann GmbH in
Wirges;
Landespflegerischer Planungsbeitrag
im Auftrag der Lassmann GmbH in Wirges, Herr Lassmann 02602-
60061, Herr Donnerstag 02602-5393